Appel de candidatures pour des thérapeutes senior en santé naturelle

À Fleur de Vie agrandit son équipe et souhaite recevoir les curriculum vitae de thérapeutes seniors en santé naturelle. Le poste proposé implique du travail d'accueil et de consultation des clients en magasin tout en offrant l'opportunité d'offrir des consultations en privé.

Vous avez le goût de vous retrouver au sein d'une équipe passionnée par la santé au naturel. Vous avez besoin d'un renouveau professionnel. C'est le bon moment de quitter la grande ville. Vous souhaitez vivre les charmes de l'Estrie. Faites-nous part de votre enthousiasme.

En plus, si comme pour nous :

- l'anatomie et la physiologie humaine est un champ d'intérêt qui ne se tarit pas,
- le contact avec des gens engagés face à leur santé demeure un plaisir constant,
- le dépassement de soi au sein d'une équipe d'experts est un rêve de vie,
- le travail en magasin et en bureau fait partie du meilleur des deux mondes,
- le désir d'autonomie, le sens de l'initiative sont des valeurs professionnelles que vous chérissez,

n'hésitez pas à envoyer votre curriculum vitae et une lettre de présentation à l'attention de Émilie Belleville à l'adresse emilie@afleurdevie.ca d'ici le 26 février 2021.

À Fleur de Vie, qui a pignon sur rue à Sherbrooke depuis 40 ans, a développé sa réputation par son approche conseil unique et son offre de produits performants, innovants et exclusifs, à la fine pointe des avancées scientifiques de la santé au naturel.
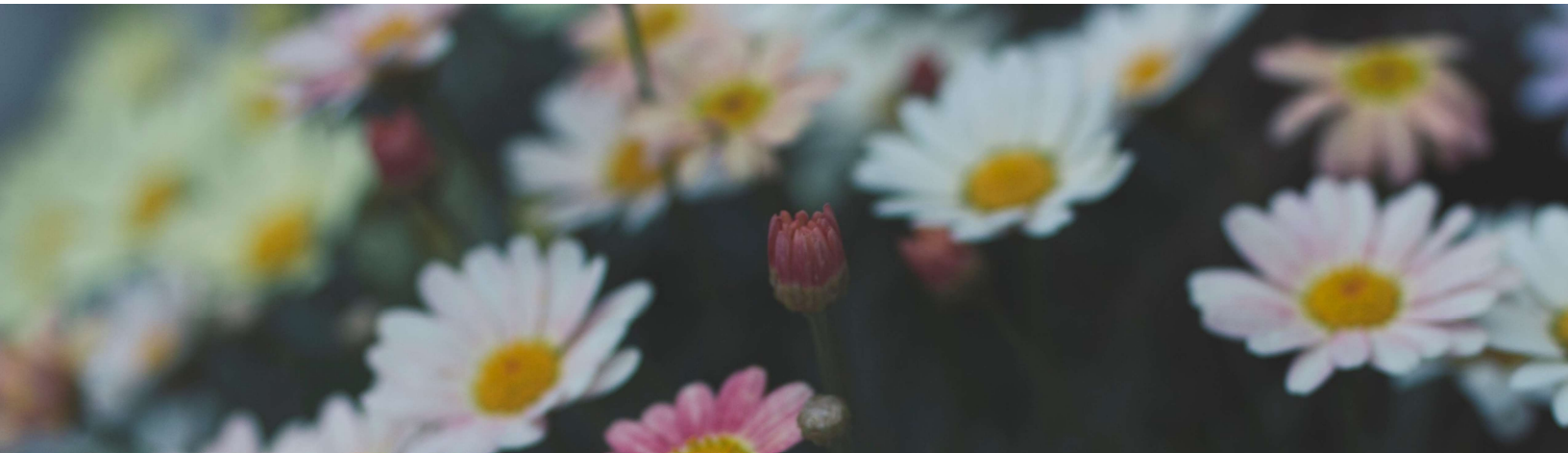
À Fleur de Vie remercie toutes les personnes qui déposeront leur candidature. Toutefois, nous communiquerons uniquement avec les personnes retenues pour une entrevue. Les conditions seront discutées au moment des entrevues.